



CAPITULO 6

Planos

SI DESCUBRE UN INCENDIO

- Comunique a conserjería o al personal del centro la situación del fuego. Si no es posible, active el pulsador de alarma más próximo.
- Intente apagarlo en su inicio con los extintores que encuentre a su alcance. Si no lo consigue, cierre la puerta y sitúe el extintor en el suelo frente a ella.
- Si hay humo abundante, camine a gatas con un pañuelo húmedo (a ser posible) protegiendo nariz y boca.
- Cierre las puertas entre usted y el humo.
- Si se le prenden las ropas, no corras, tiéndase en el suelo y ruede.
- No abras una puerta que se encuentre caliente, el fuego está próximo.
- Una vez fuera del centro diríjase a la Zona de Reunión (marcada en el plano). No se detenga en la puerta de salida.

EN CASO DE EMERGENCIA, QUÉ NO DEBE HACER

- No utilice los ascensores.
- No se exponga a un peligro por propia iniciativa.
- No fume ni encienda mecheros o cerillas.
- No se entretenga recogiendo objetos personales.
- No corra ni empuje.
- No saque su vehículo del aparcamiento.
- En caso de intervención, nunca actúe en solitario.

TELÉFONOS DE EMERGENCIAS

Centro de Control Interno (conserjería): **954 55 14 73**

Centro de Control Externo: **954 55 98 20**

En caso de riesgo inminente, y ante la imposibilidad de contactar con el Centro de Control Interno o Externo, llame directamente **al teléfono 112 o al 080.**

- Sitúese en un lugar seguro
- Identifíquese, nombre y apellidos
- Identifique el Centro: **Facultad de Enfermería, fisioterapia y podología.**
Dirección: C/ Avenzoar . Campus Torre de Perdigones
- Describa el tipo de emergencia y gravedad.
- Conteste a las preguntas dadas desde el servicio 112 y no cuelgue hasta que le indiquen.

INSTALACIONES EXISTENTES EN EL CENTRO

- Alumbrado autónomo de emergencia
- Señalización fotoluminiscente de medios de extinción y vías de evacuación
- Detectores de humo y temperatura
- Detectores de monóxido de carbono
- Sectores independientes de incendio
- Red de Bocas de Incendio Equipadas
- Columnas secas
- Desfibrilador
- Extintores portátiles

UNIVERSIDAD DE SEVILLA



Servicio de Mantenimiento
Unidad de C.C. y A.L.



Información sobre el
Plan de
Autoprotección

de la

FACULTAD DE
ENFERMERÍA,
FISIOTERAPIA Y
PODOLOGÍA

PROCESO DE ACTIVACIÓN DEL PLAN DE AUTOPROTECCIÓN DEL CENTRO

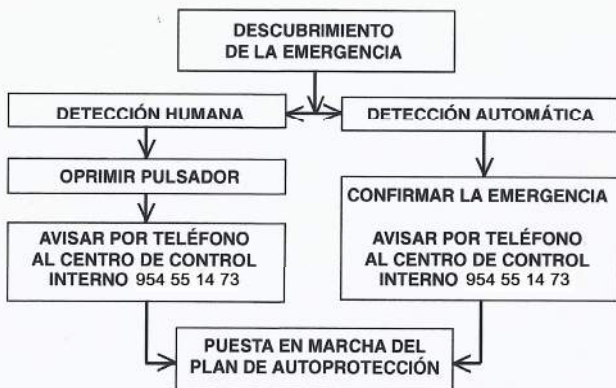

UTILIZACIÓN DE EXTINTORES



1. QUITAR PRECINTO DE SEGURIDAD; TIRAR DE LA AÑILLA ENÉRGICAMENTE



2. COGER LA MANETA Y PRESIONAR LA PALANCA DE DISPARO.



3. DIRIGIR EL CHORRO A LA BASE DE LAS LLAMAS. EVITAR QUE UNA PRESIÓN EXCESIVA PROPAGUE EL FUEGO A OTRAS ZONAS. MOVER LA MANGUERA EN ZIG-ZAG BARRIENDO LA SUPERFICIE INCENDIADA. ASEGURAR SIEMPRE UN CAMINO DE ESCAPE.

PERSONAS DISCAPACITADAS



Los perros guías pueden acompañar a personas con problemas de visión; ningún otro animal tiene permitida la entrada.

El centro no se hace responsable de los daños causados a terceros por estos vehículos o por sus ocupantes.

IDENTIFICACIÓN DE LAS SEÑALIZACIONES EXISTENTES EN EL EDIFICIO



SALIDA DE EMERGENCIA



VÍA DE EVACUACIÓN



PUERTA EQUIPADA CON BARRA ABTIPÁNICO



VÍA DE EVACUACIÓN DESCENDENTE



BOCA DE INCENDIO EQUIPADA (BIE)



PULSADOR DE EMERGENCIA



EXTINTOR PORTÁTIL



SIRENA DEL SISTEMA DE DETECCIÓN DE INCENDIOS



ASCENSOR
NO UTILIZAR EN CASO DE EMERGENCIA

UTILIZACIÓN DE BIE'S

1. DESENNROLLAR LA TOTALIDAD DE LA MANGUERA.
2. ABRIR VÁLVULA DEL AGUA.
3. GIRAR LA LANZA PARA POSICIÓN DE CHORRO O PULVERIZADO.
4. DIRIGIR EL CHORRO A LA BASE DE LA LLAMA.
5. NO UTILIZAR PARA ELEMENTOS ELÉCTRICOS

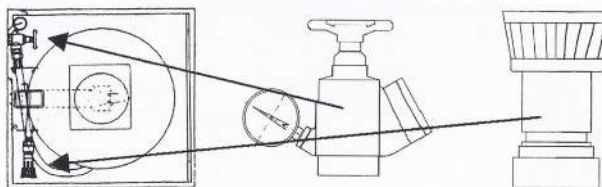

INSTRUCCIONES EN CASO DE EVACUACIÓN

- ➔ Desaloje el centro utilizando las vías de evacuación señalizadas.
- ➔ Siga las instrucciones que le comuniquen el personal del centro.
- ➔ Mantenga la calma, evacue con rapidez pero no corra ni grite.
- ➔ No regrese al edificio a recoger objetos ni a buscar a otras personas.
- ➔ No obstaculice las vías de evacuación.
- ➔ En el exterior diríjase a la Zona de Reunión: zona exterior de la entrada principal (marcado en el plano).
- ➔ No regrese hasta que comuniquen el final de la emergencia

VÍAS DE EVACUACIÓN DE EMERGENCIA

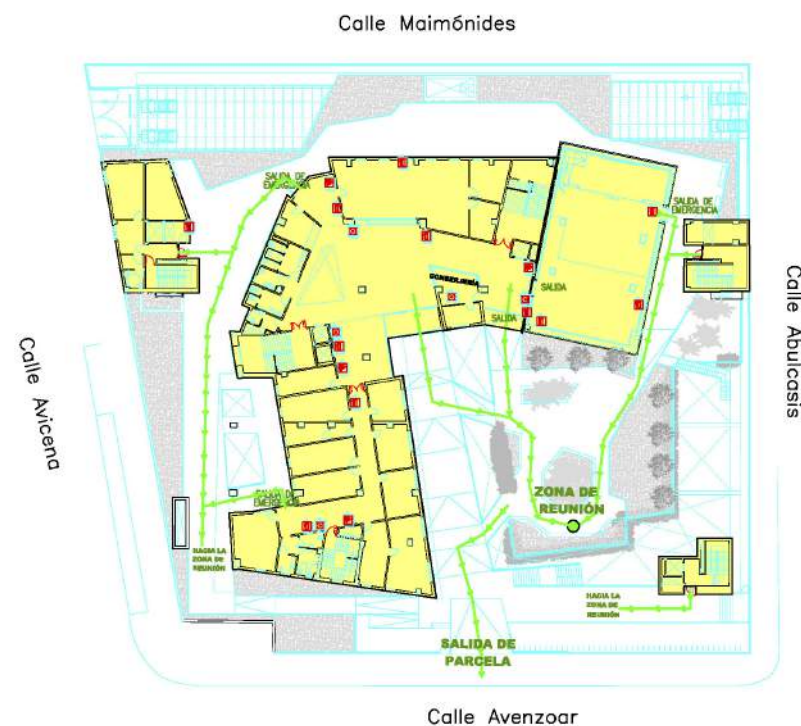

PERSONAS DISCAPACITADAS



El salón de actos se encuentra adaptado para el acceso de personas con movilidad reducida (silla de ruedas).

Sitúese en el espacio habilitado para minusválidos.

El centro no se hace responsable de los daños causados a terceros por estos vehículos o por sus ocupantes.

Los perros guías pueden acompañar a personas con problemas de visión; ningún otro animal tiene permitida la entrada.

POR SU SEGURIDAD RESPETE LAS SIGUIENTES NORMAS

- ◆ No está permitido fumar.
- ◆ No está permitido el uso de teléfonos móviles.
- ◆ No se permite consumir alimentos, bebidas, golosinas dentro del salón de actos.
- ◆ Los menores de edad deberán estar acompañados de un adulto que se haga responsable de su seguridad y comportamiento.
- ◆ Por su interés rogamos mantengan controladas en todo momento sus pertenencias.
- ◆ No se permite correr ni empujar dentro o fuera del salón de actos.

En conserjería se encuentra a su disposición el tríptico de información. Gracias por su colaboración.

PROTOCOLO PARA LOS ORGANIZADORES DEL ACTO

Medidas preventivas:

- Prohibido fumar.
- Informe a conserjería de la entrada y finalización del acto.
- Al finalizar el acto, inspeccione el salón y compruebe que se encuentra en orden.
- No sobrecargue las bases de enchufes con conexiones múltiples.
- Prohibido utilizar calentadores de resistencias eléctricas.
- Deje libre y visible los equipos de extinción de incendios (extintores, BIES, pulsadores, sirenas).



Servicio de Mantenimiento
Unidad de C.C. y A.L.

SERVICIO DE MANTENIMIENTO

Teléfono: 954 485 735 - Fax: 954 485 734
correo-e: manten7@us.es



Servicio de Mantenimiento
Unidad de C.C. y A.L.

Información y Normas
Básicas de
Actuación en Caso de
Emergencias

Salón de Actos
FACULTAD DE
ENFERMERÍA,
FISIOTERAPIA
Y PODOLOGÍA

UNIVERSIDAD DE SEVILLA

Centro de Control Interno (conserjería): 954 55 14 73
Centro de Control Externo: 954 55 98 20

Calle Maimónides

Calle Avicend



Calle Avenzoar

INSTRUCCIONES EN CASO DE EVACUACIÓN



- ➔ Desaloje el salón de actos utilizando las vías de evacuación señalizadas hasta la salida del edificio.
- ➔ Siga las instrucciones que le comuniquen el personal del centro.
- ➔ Mantenga la calma, evacue con rapidez pero no corra ni grite.
- ➔ No utilice los ascensores, ni saque vehículos del aparcamiento.
- ➔ No regrese al edificio a recoger objetos ni a buscar a otras personas.
- ➔ No obstaculice las vías de evacuación.
- ➔ En el exterior diríjase a la Zona de Reunión: zona exterior de la entrada principal (marcada en el plano).

SI DESCUBRE UN INCENDIO



- ➔ Comunique a conserjería o al personal del centro la situación del fuego (teléfono).
- ➔ Active un pulsador de alarma.
- ➔ Intente apagarlo en su inicio con los extintores que encuentre a su alcance.
- ➔ Si hay humo abundante, camine a gatas con un pañuelo húmedo (a ser posible) protegiendo nariz y boca.
- ➔ Cierre las puertas entre usted y el humo.
- ➔ Si se le prenden las ropas, no corras, tiéndase en el suelo y rueda.
- ➔ No abras una puerta que se encuentre caliente, el fuego está próximo.
- ➔ Una vez fuera del centro diríjase a la Zona de Reunión (marcada en el plano). No se detenga en la puerta de salida.

CAMPUS TORRE PERDIGONES

PARQUE DE BOMBEROS PINO MONTANO



FACULTAD DE ENFERMERÍA FISIOTERAPIA Y PODOLOGÍA

PARQUE DE BOMBEROS CENTRAL

SERVICIO DE MANTENIMIENTO DE LA UNIVERSIDAD DE SEVILLA



E=1:20.000

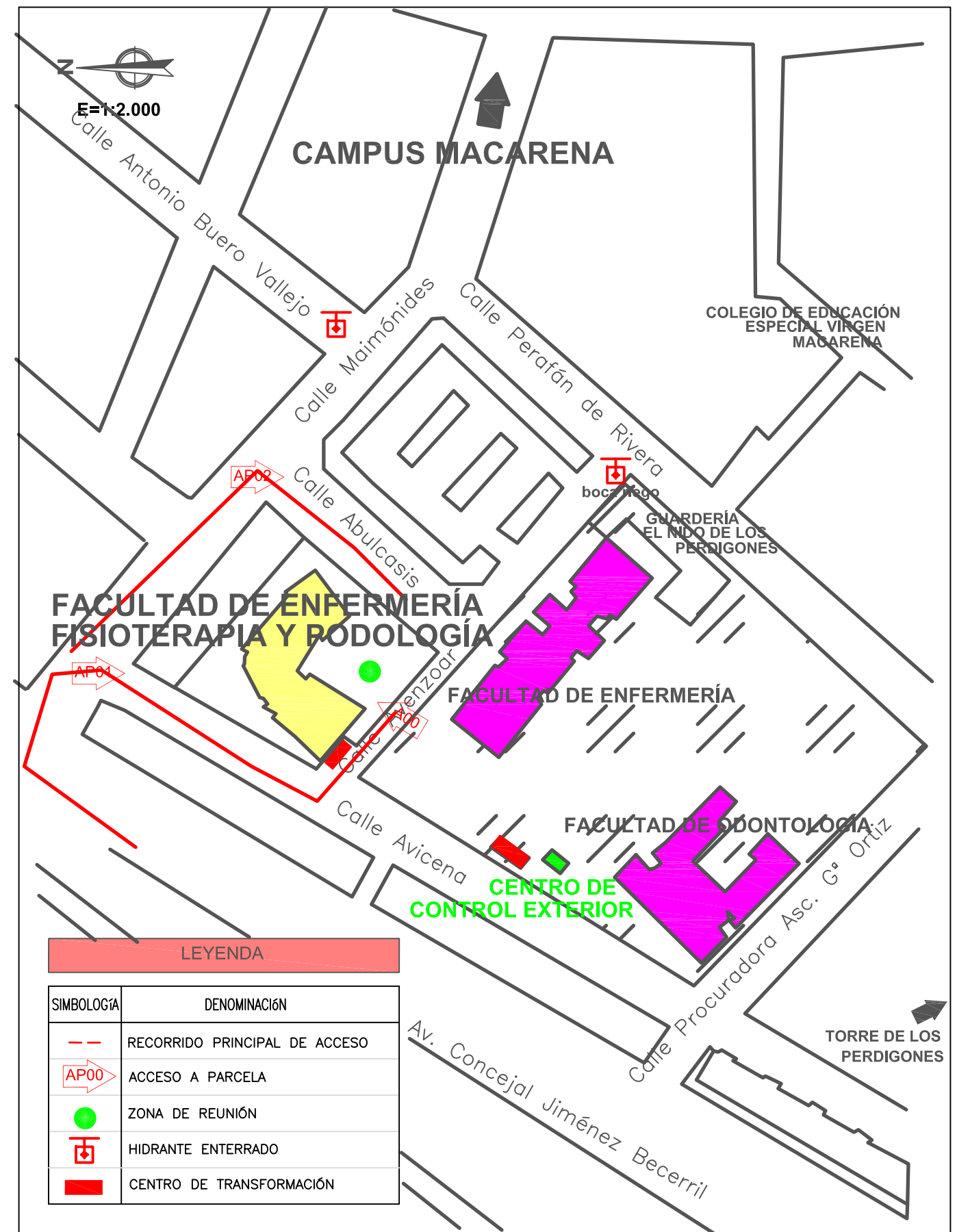

LEYENDA	
SIMBOLOGÍA	DENOMINACIÓN
---	RECORRIDO PRINCIPAL DE ACCESO
AP00	ACCESO A PARCELA
●	ZONA DE REUNIÓN
⊕	HIDRANTE ENTERRADO
■	CENTRO DE TRANSFORMACIÓN

	PLAN DE AUTOPROTECCIÓN				
	CENTRO:	FACULTAD DE ENFERMERIA, FISIOTERAPIA Y PODOLOGIA II		PLANO Nº:	1
	EMPLAZAMIENTO:	C/ Avenzoar nº 6. 41009 Sevilla		PLANTA:	GENERAL
	FECHA:	Septiembre 2015		CAPÍTULO:	2
		PLANO:	SITUACIÓN Y EMPLAZAMIENTO	ESCALA:	1/20.000-2.000

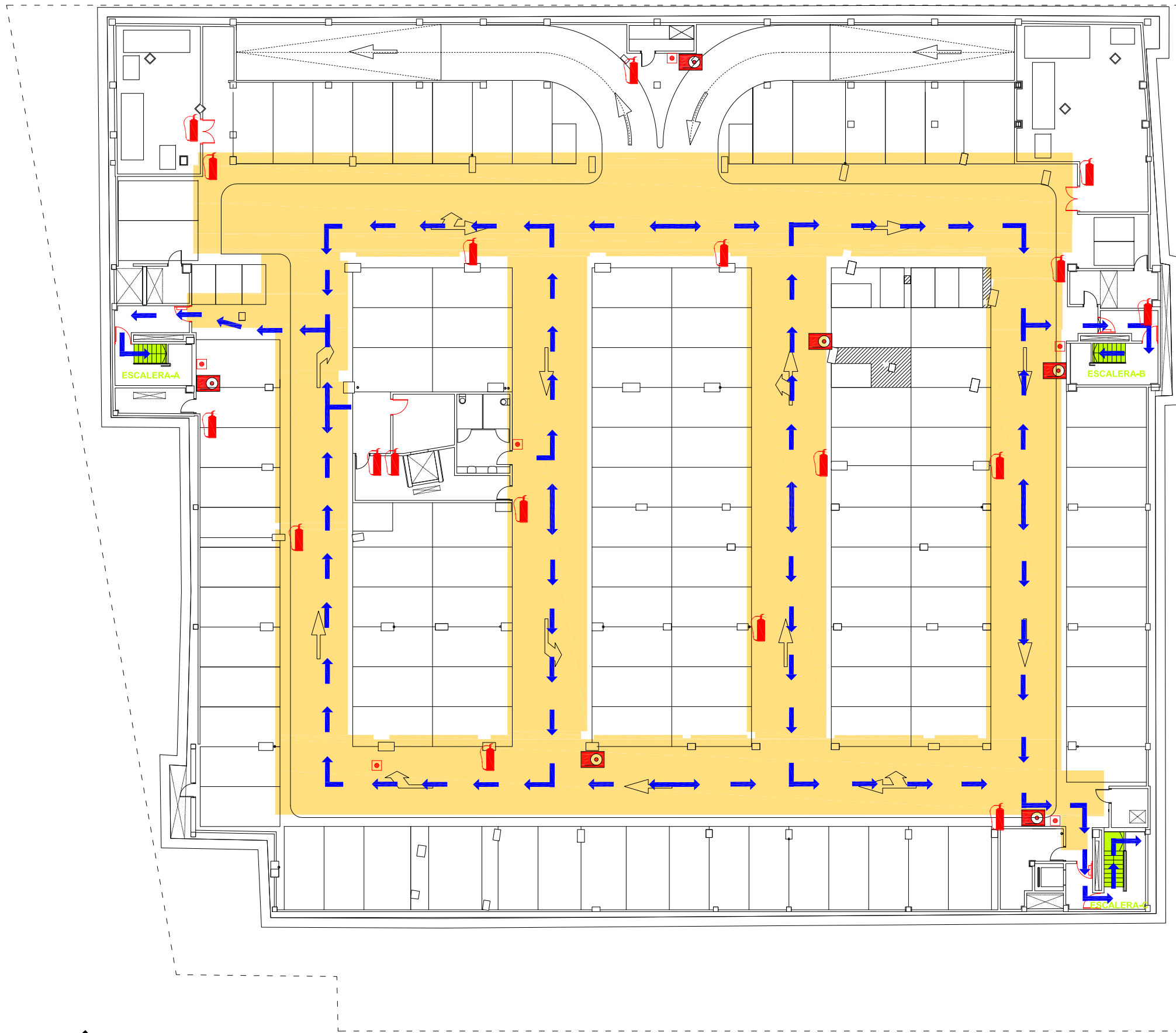

LEYENDA:

- Recorrido principal de evacuación
- Recorrido alternativo de evacuación
- Situación de las personas del E.A.E.
- Usted se encuentra aquí.....
- Extintores manuales.....
- Puesto de manguera.....
- Pulsador.....

- Señalización en el pavimento de diferente color de 120 x 80 cm.
- Rotulo con pictograma "ZONA DE RESCATE"

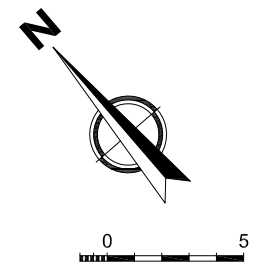

 UNIVERSIDAD DE SEVILLA SERVICIO DE MANTENIMIENTO UNIDAD DE C.C. Y A.L.	PLAN DE AUTOPROTECCIÓN	
	CENTRO: FACULTAD DE ENFERMERIA, FISIOTERAPIA Y PODOLOGIA II	EMPLAZAMIENTO: C/ Avenzoar nº 6. 41009 Sevilla
FECHA: Septiembre 2015	CAPÍTULO: IMPLANTACIÓN	PLANO: EVACUACIÓN
		PLANTA: SÓTANO 4
		ESCALA: 1/300

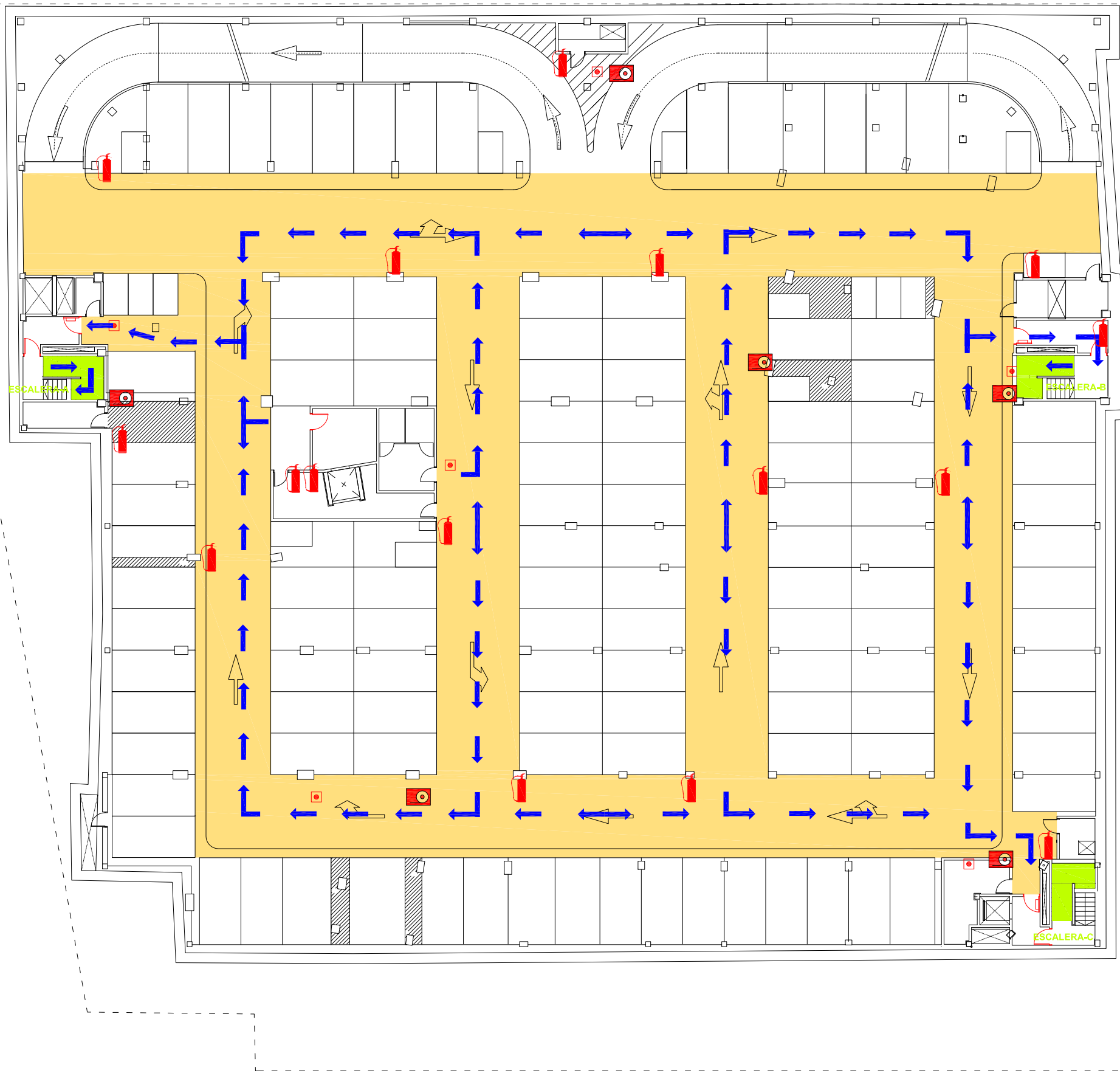

LEYENDA:

- Recorrido principal de evacuación
- Recorrido alternativo de evacuación
- Situación de las personas del E.A.E.
- Usted se encuentra aquí.....
- Extintores manuales.....
- Puesto de manguera.....
- Pulsador.....

- Señalización en el pavimento de diferente color de 120 x 80 cm.
- Rotulo con pictograma "ZONA DE RESCATE"

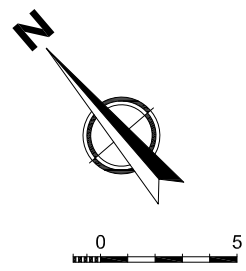

 UNIVERSIDAD DE SEVILLA SERVICIO DE MANTENIMIENTO UNIDAD DE C.C. Y A.L.	PLAN DE AUTOPROTECCIÓN	
	CENTRO: FACULTAD DE ENFERMERIA, FISIOTERAPIA Y PODOLOGIA II	PLANO Nº: B
EMPLAZAMIENTO: C/ Avenzoar nº 6. 41009 Sevilla	PLANTA: SÓTANO 3	
FECHA: Septiembre 2015	CAPÍTULO: IMPLANTACIÓN	PLANO: EVACUACIÓN
		ESCALA: 1/300

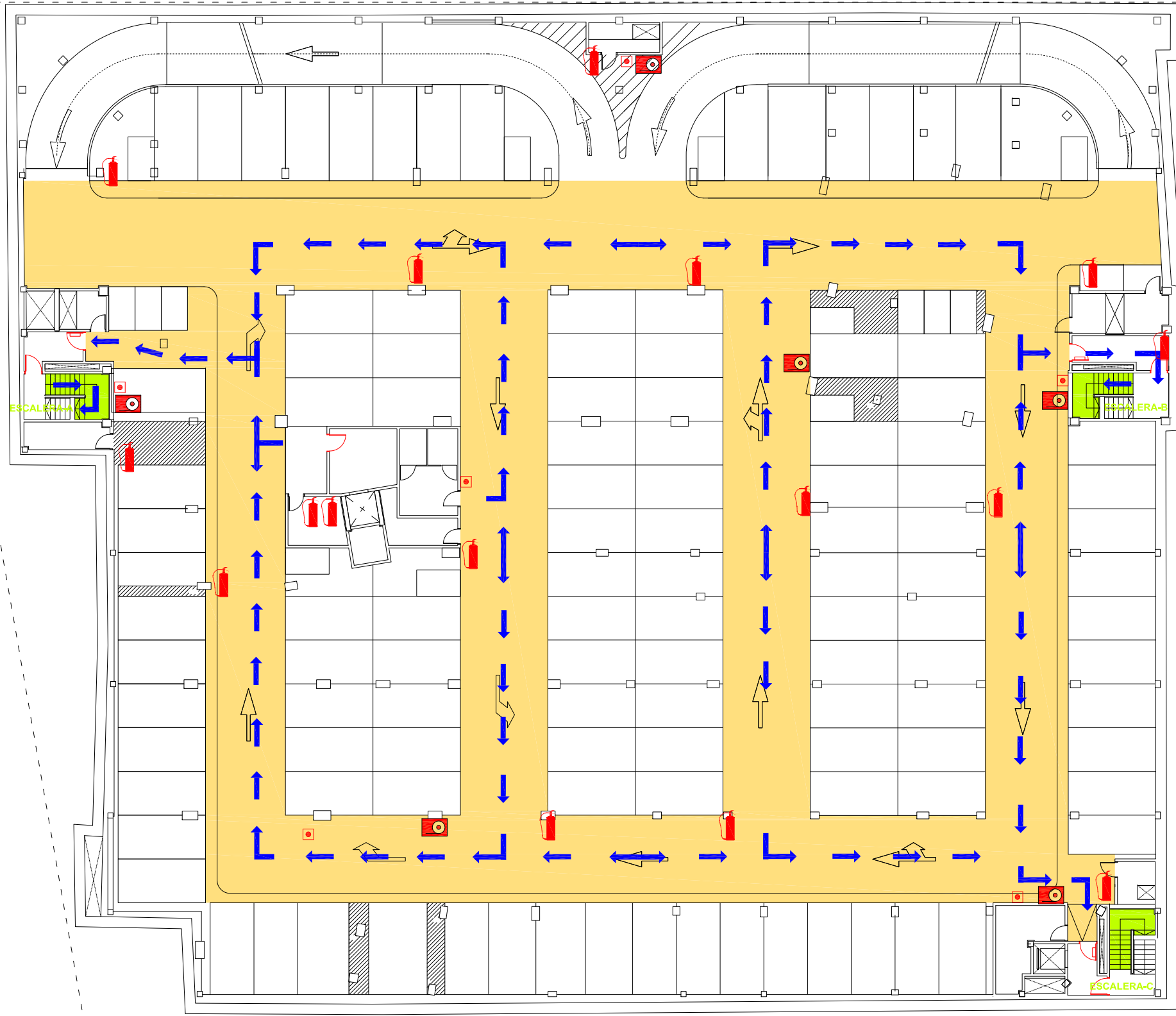

LEYENDA:

- Recorrido principal de evacuación
- Recorrido alternativo de evacuación
- Situación de las personas del E.A.E.
- Usted se encuentra aquí.....
- Extintores manuales.....
- Puesto de manguera.....
- Pulsador.....

- Señalización en el pavimento de diferente color de 120 x 80 cm.
- Rotulo con pictograma "ZONA DE RESCATE"

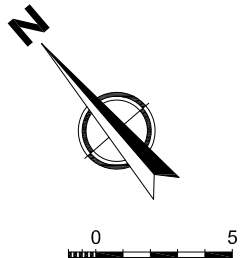

 UNIVERSIDAD DE SEVILLA SERVICIO DE MANTENIMIENTO UNIDAD DE C.C. Y A.L.	PLAN DE AUTOPROTECCIÓN	
	CENTRO: FACULTAD DE ENFERMERIA, FISIOTERAPIA Y PODOLOGIA II	PLANO Nº: C
EMPLAZAMIENTO: C/ Avenzoar nº 6. 41009 Sevilla	PLANTA: SÓTANO 2	
FECHA: Septiembre 2015	CAPÍTULO: IMPLANTACIÓN	PLANO: EVACUACIÓN
		ESCALA: 1/300

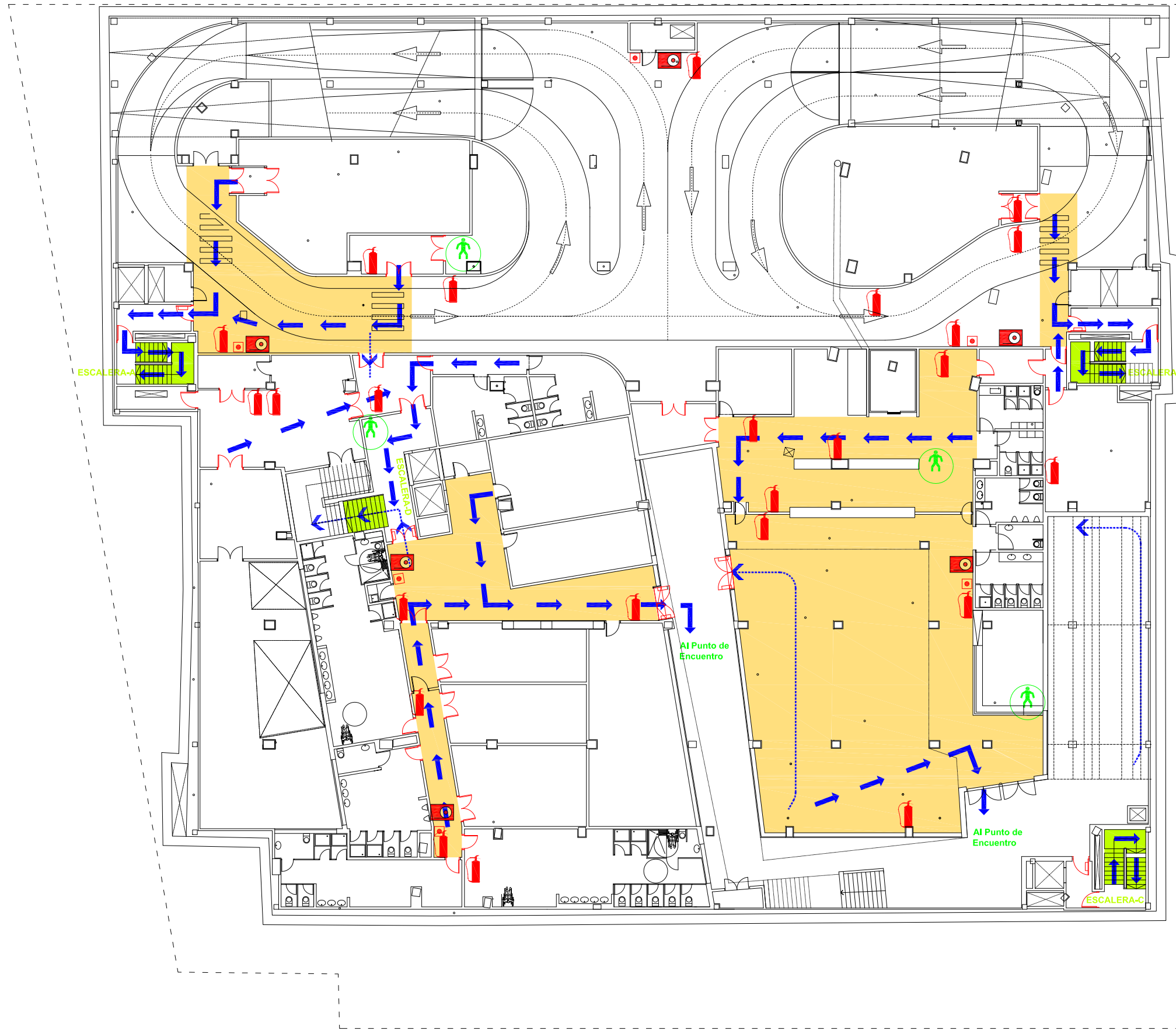

LEYENDA:

- Recorrido principal de evacuación
- Recorrido alternativo de evacuación
- Situación de las personas del E.A.E.
- Usted se encuentra aquí.....
- Extintores manuales.....
- Puesto de manguera.....
- Pulsador.....

- Señalización en el pavimento de diferente color de 120 x 80 cm.
- Rotulo con pictograma "ZONA DE RESCATE"

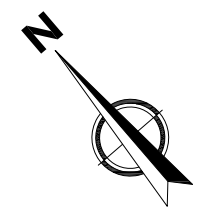

 UNIVERSIDAD DE SEVILLA SERVICIO DE MANTENIMIENTO UNIDAD DE C.C. Y A.L.	PLAN DE AUTOPROTECCIÓN				
	CENTRO:	FACULTAD DE ENFERMERIA, FISIOTERAPIA Y PODOLOGIA II		PLANO Nº:	D
EMPLAZAMIENTO:	C/ Avenzoar nº 6. 41009 Sevilla		PLANTA:	SÓTANO 1	
FECHA:	CAPÍTULO:	PLANO:	EVACUACIÓN		
Septiembre 2015	IMPLANTACIÓN	ESCALA: 1/300			